

Grenspalen Blankenburch

Beschermd gezicht	Ja
Aantal onderdelen behorend tot het beschermde monument	2
Oorspronkelijke functie	Markering entree landgoed
Datering/Bouwjaar	Vermoedelijk 17 ^{de} -eeuws

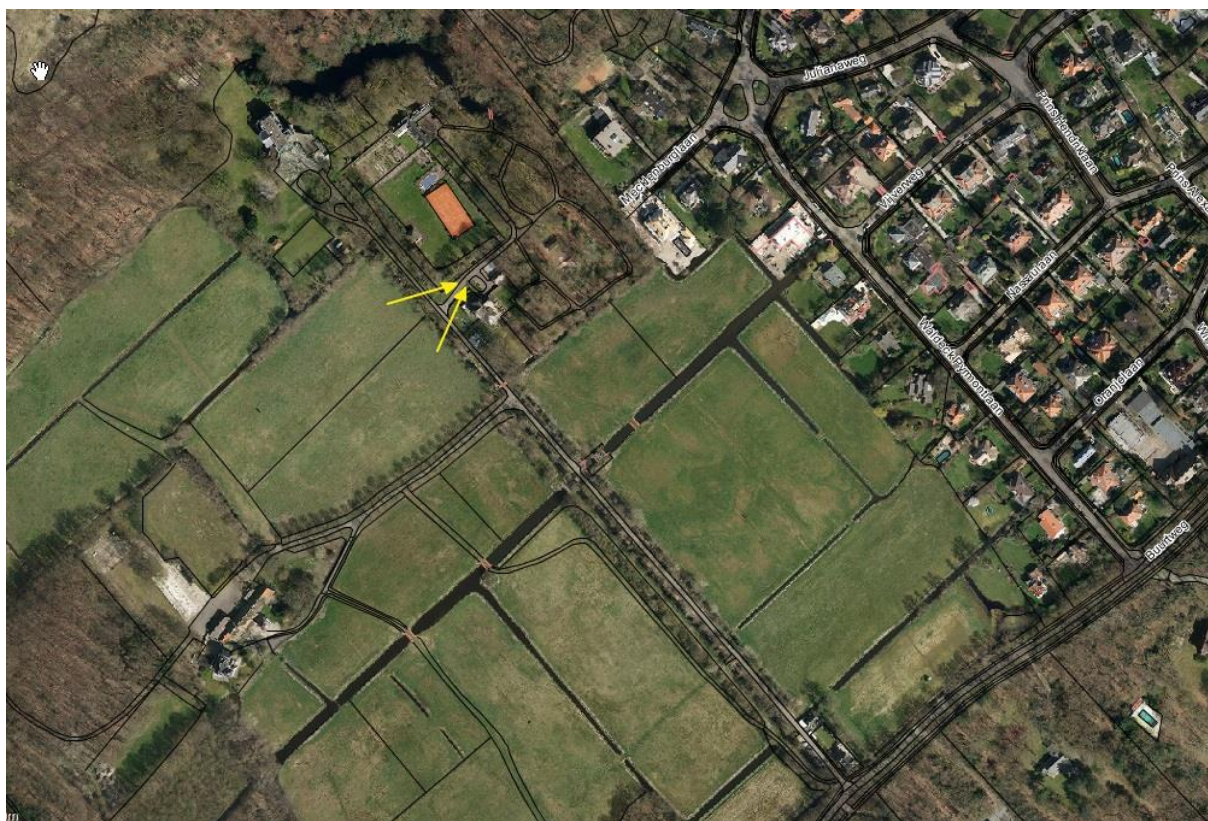

Inleiding

Twee hardstenen grenspalen met opschrift *Blanken* en *Burch*. Het landgoed Blankenburg komt voort uit de gelijknamige boerderij en was in de 18^{de} eeuw uitgegroeid tot een hofstede met herenhuis, koetshuis, stallen en boerenwoningen.

Adres (aanduiding)	Bij Buurtweg 36
Postcode	2244 AE
Kadastraal nummer	F 4187 / F 1990
GPS-coördinaten	N52722, O42113
XY- coördinaten	84219 / 459912
Omschrijving ligging	Aan weerszijden van de zijweg van de oprijlaan naar de villa Blankenburch
Kenmerken/bijzonderheden	Rijke detaillering met renaissance motieven; boven naam de naam Blanken en Burch



Stedenbouwkundige aspecten

De palen staan aan weerszijden van de oprit naar het hoofdhuis. Echter gezien de locatie van het monumentale toegangshek uit 1916 in de bocht van de Buurtweg, is deze locatie van de palen, zo veel dichterbij het hoofdhuis, mogelijk niet oorspronkelijk. In principe markeert dit type paal, een species van het type grenspaal, de hoofdboom tot het landgoed. Het gaat daarbij in de regel om een enkele paal of om een set van twee. De mogelijkheid dat deze palen juist wel dicht bij het huis stonden mag overigens evenmin worden uitgesloten. In ieder geval zijn de grenzen van het landgoed in de loop der tijd danig ingekrompen. Een deel van Blankenburg is toegevoegd aan het landgoed Voorlinden. Daarmee is ook de entree van Blankenburg veranderd.

Architectonische beschrijving

De palen zijn in vormgeving duidelijk geïnspireerd op de ornamenten van Vredeman de Vries en te plaatsen in de periode eind 16^{de}, begin 17^{de} eeuw. Het type renaissancepaal komt in Wassenaar vijf keer voor, verspreid over drie locaties. Geen der huizen dateert uit genoemde periode, dus het is niet waarschijnlijk dat de palen oorspronkelijk gefabriceerd zijn voor de locatie. Hergebruik ook in oudere periodes is goed denkbaar, waarbij de naam Blankenburg al in een ver verleden is ingehakt. Dat de palen te dateren zijn eind 19^{de} eeuw, de neorenaissance is denkbaar, maar niet waarschijnlijk.

Waardstelling

De palen zijn vanwege de cultuurhistorische -, architectuurhistorische- en ensemblewaarde van algemeen belang voor de gemeente Wassenaar

- als onderdeel van, als uitdrukking van en als herinnering aan de geschiedenis van Wassenaar en de markering van erfgrenzen in het bijzonder;
- als gaaf bewaard voorbeeld van een bijzonder type hardstenen grenspaal.

Bijlagen

Foto's situatie 2012 / 2014; afbeelding Google Earth; kadastrale kaart.

Literatuur/bronnen

Gemeentearchief/bouwdossiers; bezoek ter plaatse in 29 september 2016.